

Informations pratiques

- **Date** **Vendredi 29 septembre 2023**
- **Lieu** **Hôtel B&B Lillenum Eurasanté**
306 rue Geneviève Anthonioz
de Gaulle, LILLE 
- **Accès** Parking Lillenum (8 € - [prises VE](#))
Métro Ligne 2 - Porte des Postes (500 m)
Métro Ligne 1 - CHU Centre Oscar Lambret (400 m)
- **Durée** Une journée
- **Public** Radiologues, gynécologues ou médecins se spécialisant en imagerie de la femme, ou en formation continue
- **Fréquence** Une session par an
- **Tarifs**

Tarif normal (présentiel)	300€
Tarif réduit présentiel membres SFR ou SIFEM (sur justificatif)	280€
Tarif internes présentiel (places limitée ; nous contacter)	100€
Tarif unique « en ligne » - accès pendant 3 mois	150€
- **Secrétariat** Alice AUBRY Tél. : 03 20 44 61 91
inscriptions@argul.fr

www.pcih.fr

Ateliers d'Imagerie de l'Endométriose Jeanne de Flandre

4ème édition

Vendredi 29 septembre 2023

Cas cliniques inédits

Imagerie de la femme

Dr Eva CIFUENTES
Dr Léa DERNIS
Dr Charlotte DE LAPPARENT
Dr Eric KAMUS
Dr Noémi LEJEUNE
Pr Philippe PUECH
Dr Pauline VERPILLAT

Clinique de gynécologie

Pr Chrystèle RUBOD



* Les inscriptions pour la journée d'enseignement seront faites au fur et à mesure de la réception des paiements.

• Cette formation ne sera pas inscrite dans le cadre du DPC.

L'imagerie de l'endométriose est un des domaines d'excellence de notre équipe.

Cette formation vous donnera les **clés de l'interprétation** des examens réalisés pour l'endométriose pelvienne profonde et vous aidera à **utiliser l'imagerie** selon les **recommandations actuelles** (CNGOF-HAS 2018). Nous appliquerons la nouvelle classification dPEI.

Cette année, nous essayons un nouveau format, donnant la part belle aux cas cliniques interactifs sur tablette,

en mettant à votre disposition des « flashcards » (fiche résumée) qui synthétisent, pour chaque présentation, les notions essentielles à retenir, les « tips and tricks ».

La présence des cliniciens et des chirurgiens gynécologiques permettra d'enrichir le dialogue, comme chaque année.

Objectifs

- Maîtriser l'imagerie de l'endométriose
- Reconnaître les lésions dans leurs différentes localisations
- Se familiariser avec la classification dPEI
- Répondre aux attentes des cliniciens
- Approfondir et mettre à jour vos connaissances

Matériel pédagogique

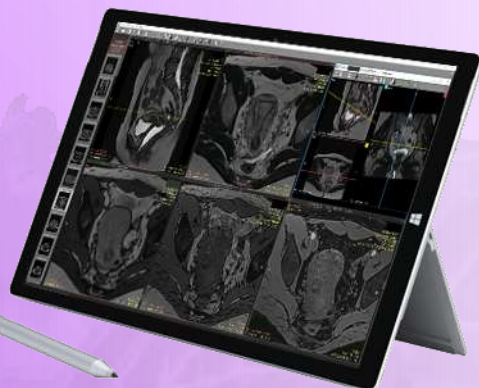

- Cours de rappels synthétiques avec discussion, flash cards commentées.
- Cas cliniques interactifs
 - sélection de dossiers cliniques pédagogiques
 - sur **tablette Microsoft Surface tactile individuelle incluant un navigateur DICOM**
 - corrigés progressivement ; de façon collective
 - discussion libre des dossiers
- **Accès en ligne** aux dossiers et à leurs corrections pendant 3 mois

Programme

- 8h30 Accueil café
- 8h45 **Quels examens pour quelles patientes ?**
Protocoles, indications, examens de 1^{ère}, 2^{ème} et 3^{ème} intention
E. KAMUS
- 9h30 **L'endométriose annexielle**
L. DERNIS
- 10h15 *Pause*
- 10h30 **Interprétation pas à pas d'une IRM pour endométriose pelvienne profonde, la classification dPEI en pratique.**
P. VERPILLAT
- 12h00 Buffet
- 13h30 **Adénomyose utérine**
P. VERPILLAT (E. CIFUENTES)
- 14h15 **Particularités de l'atteinte digestive**
L. DERNIS, P. VERPILLAT (C. DE LAPPARENT)
- 15h10 *Pause*
- 15h30 **Les bases du traitement**
Corrélations IRM – chirurgie commentée
P. VERPILLAT, C. RUBOD
- 17h10 **Localisations atypiques – post opératoire – diagnostics différentiels**
N. LEJEUNE, P. VERPILLAT
- 17h45 **Discussion**
- 18h00 Fin de la journée

Flashcards

&

Cas cliniques
interactifs